Drei Jungunternehmer wollen den Schritt wagen und den 5. Cable Park in Spanien betreiben. Dynamisch und voller Tatendrang haben Sie die ersten Hürden genommen und sind der Umsetzung ihrer Vision einen deutlichen Schritt näher gekommen. Was jetzt noch fehlt ist ein zusätzlicher Investor der hilft den Traum Wirklichkeit werden zu lassen.

4 Full Size Anlagen gibt es aktuell in Spanien und das soll sich, wenn der Traum vom eigenen Cable Park in Süd Spanien Wirklichkeit werden wird, bald ändern. Die drei Wakeboard Begeisterten Bettina, Stefan und Pedro haben eine Vision, ein eigenes Full Size Cable am idyllisch gelegenen Stausee.

Ich hatte das Vergnügen mit Stefan Lopez über das Projekt zu sprechen, Begeisterung ist untertrieben. Er hat mich mitgenommen, seine Zukunft und die Anlage in den buntesten Farben geschildert. Das ich nicht das Wasser unter meinen Füßen, die Freude der Rider gespürt habe war alles. Ein Projekt für das es sich zu Kämpfen lohnt.
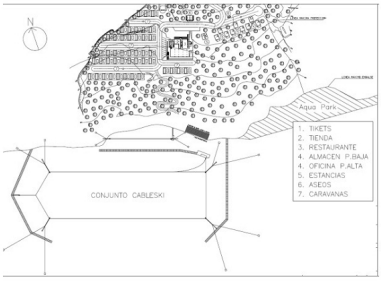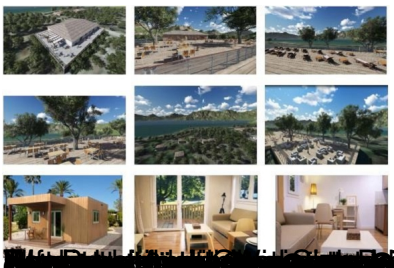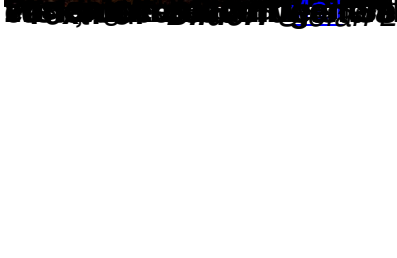
Geplant ist eine Anlage mit einem Full Size Cable, einem coolen Wasserpark, dem Verleih von SUP, Kajak, Treet- und BBQ Booten. Natürlich soll es neben Gastronomie, einen Pro Shop auch Übernachtungsmöglichkeiten in Bungalows oder dem eigenen Caravan auf dem Zeltplatz geben. Es soll eine Anlage entstehen, die alles bietet was das Herz begehrt, ganzjährige Trainingsmöglichkeiten für den sportlichen Anfänger bis zum Pro sind das Ziel.