Geschrieben von: Benjamin Wiedenhofer
Dienstag, 02. April 2013 um 18:00 Uhr

Mit dem Kanadier Raph Derome hat *UNIT Parktech* sein Pro Team um einen großen Namen erweitert. Der Obstaclehersteller und der zweifache *O'Neill Wake The Line* Gewinner werden zusammen an neuen Rail-Designs arbeiten.

Wie zuvor schon Kevin Henshaw, Steffen Vollert, Nico von Lerchenfeld, Andy Kolb und Silas Thurman, so bekam auch Raph die Möglichkeit all seine Erfahrung und Vorlieben in sein erstes *UNIT Parktech Signature Feature* mit einfließen zu lassen.
"Ich bin gestoked die Chance zu bekommen, mit UNIT Parktech zusammen zu arbeiten und so das Spielzeug für Rider in der ganzen Welt zu kreieren", so Raph.

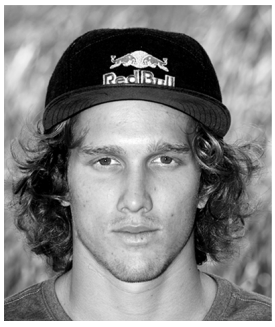

Mit einem Rooftop Rail inklusive Spine Kicker auf der Außenseite, sowie einer Elbow Pipe auf der Innenseite bietet das *Raph Derome Signature* Obstacle jede Menge Varianten es zu fahren.

Rooftop to Elbow, Kicker to Downrail oder Wall to Rail sind nur ein paar der möglichen Transfers. *"Ich denke mein Rail hat eine unglaubliche Anzahl an Lines, es zu fahren. Egal ob am System 2.0 oder einem Fullsize Cable, wird es auf diesem Feature nicht langweilig werden. Man kann das Rail auf 10 verschiedene Arten von jeder Seite fahren. Probiert es selbst aus!"*

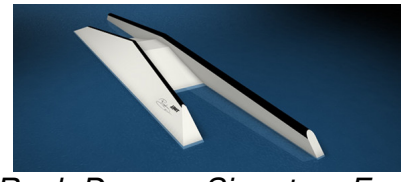

Raph Derome Signature Feature

Für Cablebesitzer könnte die Tatsache interessant sein, dass Raphs Signature in drei einzelne Obstacles gesplittet werden kann. Rooftop, Elbow Rail und Kicker können für sich im See platziert und gefahren werden. Wir sind schon neugierig wo das erste Raph Derome Signature landen wird und lassen es euch wissen, wenn wir dazu etwas bekannt geben können.

Mehr Infos zur kompletten *Signature Series* und den anderen Produkten von den Jungs aus Rösrath bei Köln gibt es unter: www.unit-parktech.com

Text & *Bilder:* UNIT Parktech**Übersetzung:** Benjamin Wiedenhofer